

Choisissez la gamme adaptée à vos besoins :

DEMARRER  
Gamme Pratic

DEVELOPPER  
Gamme Classic

OPTIMISER  
Gamme PRO et Réseau



Pour l'ensemble des petites entreprises

## Paye

# Classic Open Line™ 2012

Nouveau  
LOGICIEL  
Nouvelle  
TECHNOLOGIE

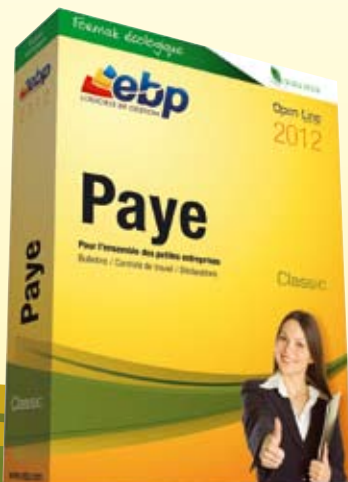

Simplifiez la gestion de votre paye au quotidien avec un logiciel convivial et facile à prendre en main. Gérez efficacement la paye de vos salariés grâce à une solution adaptée à tous les types d'activités. Réalisez facilement vos bulletins de paye à l'aide de profils types. Très complet, le logiciel vous permet d'éditer des contrats de travail pré-paramétrés et de gérer le suivi des congés payés sur N et N-1.

### LES 5 POINTS CLES

**Démarrez rapidement**

**Travaillez avec un logiciel ergonomique et facile à prendre en main.** Doté de la technologie Open Line™, EBP Paye Classic vous offre un confort d'utilisation sans égal pour tenir efficacement votre paye : saisie semi-automatique des formules, explication des calculs de paye etc.

**Adaptez vos bulletins de paye**

**Gérez la paye de votre entreprise en fonction de votre activité** grâce aux différents profils proposés (apprenti, stagiaire, bulletin simplifié cadre et non cadre, etc.). Vous disposez de nombreux modèles de bulletins de paye prêts à l'emploi, ce qui vous offre un gain de temps considérable.

**Optimisez la gestion de vos salariés**

**Bénéficiez de nombreuses impressions** pour un contrôle optimal de vos payes : état des charges avec répartition hommes/femmes, journal de paye, livre de paye, état récapitulatif Fillon etc.

**Gérez les congés payés**

**Saisissez les congés payés en toute simplicité.** A partir du bulletin de paye, un volet de navigation vous permet de saisir directement les congés payés de vos salariés. Lors de l'impression des bulletins, les périodes de congés seront affichées automatiquement.

**Communiquez facilement**

**Exportez vos écritures de paye** au format de votre logiciel de comptabilité ou à celui de votre Expert-Comptable\*.

### Fonctions Principales

#### Caractéristiques générales

- Nombre de dossiers : 5
- Nombre d'établissement : 1
- Version réseau : jusqu'à 3 postes (en option)
- Personnalisation des droits utilisateurs (en version réseau)
- Synchronisation des données avec EBP Compta Classic Open Line™
- Version monoposte
- Sauvegarde et restauration de données
- Tableau de bord
- Assistant de navigation : Open Guide
- Sauvegarde en ligne<sup>(1)</sup>
- Aide en ligne

#### Gestion des payes

- Définition d'un planning hebdomadaire valable pour tout le bulletin
- Gestion du décalage de paye par établissement
- Organismes de cotisations
- Personnalisation des organismes (ou institutions)
- Personnalisation de l'organisme collecteur pour les déclarations
- Définition des taux de cotisations et plafonds avec date d'application
- Définition de tables de calcul à deux dimensions
- Définition de fonctions utilisant des paramètres de types différents (date, valeur, rubrique, etc.)
- Définition des variables salariés
- Définition des rubriques de type : salaire brut, cotisation, net, commentaire
- Classement par thème des paramètres de paye
- Définition de profils et de sous profils de paye
- Saisie semi-automatique des formules
- Version système du paramétrage EBP toujours disponible pour consultation ou utilisation
- Personnalisation des valeurs des champs de la fiche salarié
- Explication des calculs de paye
- Interrogation des données de paye
- Paramétrage des tris sur les listes
- Virement des salaires aux formats CEFONB ou SEPA
- Définition et personnalisation des cumuls

#### Gestion des salariés

- Assistant de création d'un salarié
- Nombre de salariés illimité
- Nombreux profils proposés : cadre, non cadre, apprenti, contrat professionnalisation etc.
- Gestion du matricule en automatique ou manuel
- Définition des modèles de documents administratifs
- Définition d'un planning hebdomadaire par salarié
- Déclaration Unique d'Embauche (DUE)

#### Gestion des bulletins de paye

- Préparation des bulletins de paye depuis la liste des salariés
- Calcul de tous les bulletins depuis la liste des salariés
- Reprise de paye sur les variables et les cumuls
- Bulletin de paye pour un salarié sorti (sommes isolées, portabilité des contrats de prévoyance)
- Plusieurs bulletins par mois pour un même salarié
- Personnalisation de la période de paye et de la date de paiement
- Saisie des variables depuis le bulletin (salaires, heures)
- Paye inversée
- Régularisation progressive ou annuelle des bases de cotisation
- Validation individuelle des bulletins ou clôture de toute la période de paye
- Déclôturé périodique pour revenir au mois précédent



# ZOOM sur

## la gestion des congés payés et des absences

Le logiciel dispose d'une véritable gestion des congés payés et des absences. De la saisie à l'analyse des congés, gérez simplement et rapidement les absences de vos salariés.

### La gestion des congés et des absences

Gérez tous les types d'absences possibles (congés payés, maladie, maternité, paternité etc.). Pour chacune des absences, le décompte peut se faire selon différentes méthodes (ouvrés/ouvrables/calendaires/heures réelles).

### La saisie des congés et des absences

La saisie des congés payés et des absences s'effectue directement à partir du bulletin de paye, grâce au volet de navigation. Sans sortir du bulletin, vous visualisez rapidement le détail des absences du salarié sur le mois.

### Les impressions

Sur l'impression des bulletins, vous disposez du détail des congés payés légaux, supplémentaires et d'ancienneté pour les périodes N-1 et N. De nombreux états récapitulatifs sont mis à votre disposition, comme l'impression en masse des congés payés par salarié et l'impression des absences.

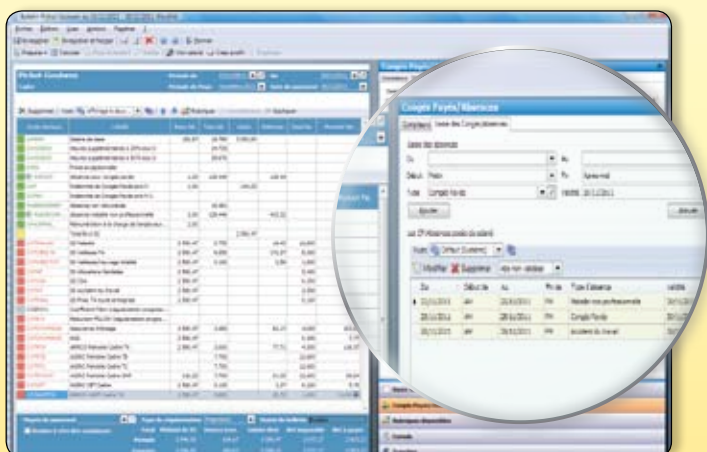

Saisissez toutes les absences directement à partir du bulletin de paye, grâce au volet de navigation.

Quel logiciel choisir ?	EBP Paye Classic Open Line™	EBP Paye PRO
Nombre de dossiers	5	10
Bulletins de paye, état des charges, documents administratifs, DUE (régime général), tableau de bord.	✓	✓
Gestion automatique des congés payés légaux, supplémentaires et ancienneté sur les périodes N et N-1	✓	✓
Registre Unique du Personnel, déclaration AT, attestations de salaires, d'employeur (Pôle Emploi)		✓
DUCS papier URSSAF et Pôle Emploi agréées, état préparatoire DUCS Retraites, DUCS URSSAF EDI – Format COPLAT <sup>(1)</sup>		✓
Déclarations sociales : DADS-U complète, DADS-U aux institutions de prévoyance, mutuelles et sociétés d'assurances à la norme 4DS.		✓

(1) Nécessite la souscription à un Pack de Services PRIVILEGE ou PREMIUM

**Travaillez à plusieurs et en simultané avec la version réseau**

### Gestion des congés payés / absences

- Acquisition des congés payés en jour ouvré, ouvrable ou personnalisé
- Calcul automatique des congés payés et des absences selon différentes méthodes (ouvrés/ouvrables/calendaires/heures réelles)
- Gestion des congés payés légaux, supplémentaires et ancienneté sur les périodes N-1 et N
- Saisie des absences et congés payés depuis le bulletin de paye

### Gestion des exercices

- Gestion des exercices (social, congés payés, etc.)
- Clôture et déclôturation annuelle avec traçabilité de l'événement
- Consultation interactive des données sur tous les exercices

### Historisation des données de paye

- Historisation des paramètres de paye
- Historisation de la fiche salarié
- Consultation de la définition (d'une rubrique, d'une variable, d'un cumul) prise en compte dans le bulletin non validé
- Consultation de la définition du contrat de travail du salarié pour un bulletin non validé
- Depuis le bulletin, consultation de tout l'historique du calcul du bulletin

### Impressions

- Fiches de paramétrage
- Etat des paiements / des variables
- Etats des absences par salarié et par type d'absence
- Etats des variables
- Etats des charges par organisme avec effectif
- Etat des congés payés / des allègements TEPA et Fillon
- Etats des charges salariales / patronales
- Livre et journal de paye
- Documents administratifs (contrats de travail, certificat de travail, reçu pour solde de tout compte etc.)
- Déclaration Unique d'Embauche (DUE)
- Différents modèles de bulletins de paye
- Duplicata des bulletins
- Réimpression des bulletins validés
- Fiche individuelle

### Exportation

- Export des données au format de votre logiciel de comptabilité ou à celui de votre Expert-Comptable : EBP, ITOOL, CEGID (Sisco et PGI), SAGE LIGNE 100, COALA, CCMX (Winner et AS400), CIEL, QUADRATUS, ISAGRI, AZUR, CADOR-DORAC, APISOFT, COTE OUEST, GESTIMUM, INFORCE
- Exportation de la plupart des éditions au format Excel® ou PDF avec envoi par e-mail
- Transfert comptable des salaires et des paiements

(1) Nécessite la souscription à un Pack de Services PRIVILEGE ou PREMIUM.

### Configurations Minimales Requieres :

- Processeur : P4 2 GHz ou supérieur
- Mémoire : 2 Go
- Ecran : résolution 1024x768 en 16 bits
- Espace disque libre : 2 Go

### Systèmes d'exploitation supportés :

- Windows XP® SP3
- Windows Vista® SP1 32 bits et 64 bits
- Windows® 7 32 bits et 64 bits

Windows XP®, Vista® et 7 sont des logiciels dont vous devez faire l'acquisition préalablement à l'utilisation du logiciel.



Fonctionne avec Windows XP®, Vista® et Windows® 7